

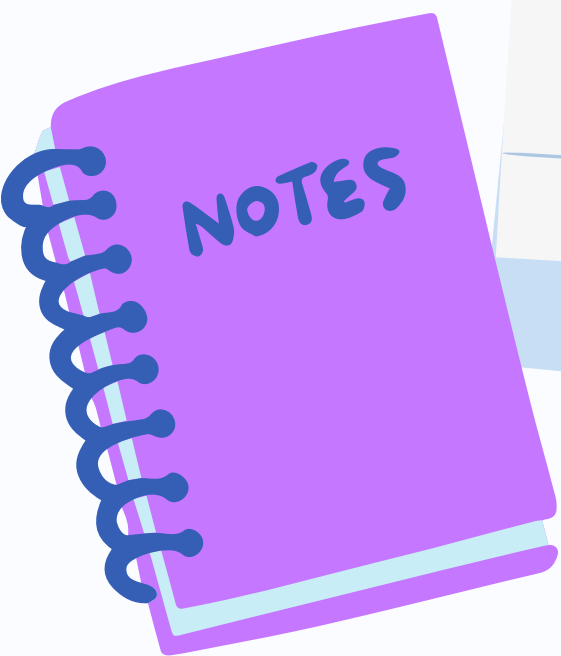

Istituto Comprensivo "Adelaide Cairolì"

Open Days 2025

ISCRIZIONE ALLA SCUOLA SECONDARIA DI PRIMO GRADO

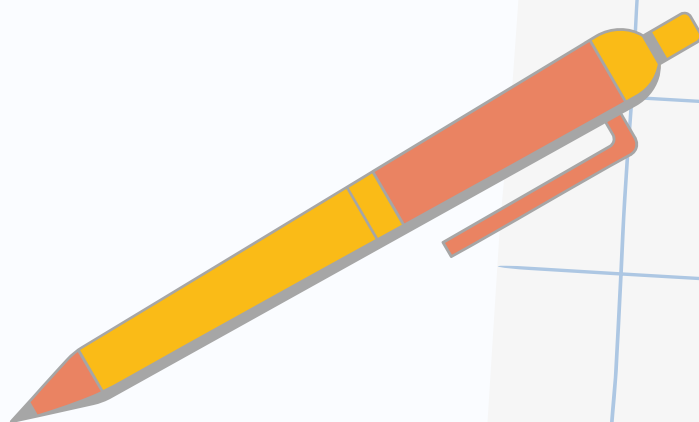
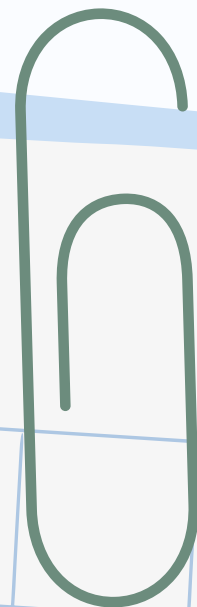

Chi può iscriversi?

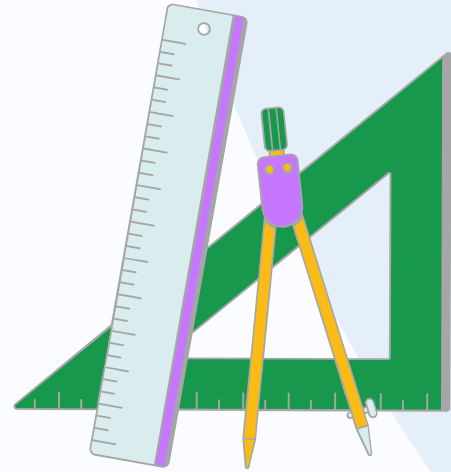

Obbligo di iscrizione
per i nati entro il 31 dicembre 2015

Le iscrizioni fanno riferimento al prossimo
ANNO SCOLASTICO 2026-2027

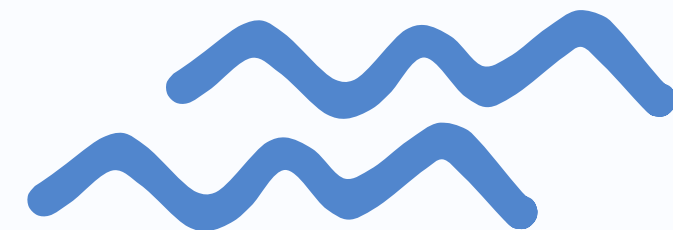

Organizzazione oraria

- Dal lunedì al venerdì (**5 giorni**)
- Ingresso ore **8:00**
- Uscita ore **14:00**
- Moduli di due ore per le discipline che lo consentono

2 intervalli

9:50–10:10
(20 minuti)

11:50–12:10
(20 minuti)

Possibilità di attivare
laboratori pomeridiani
previo pagamento del **contributo annuale** a carico delle famiglie

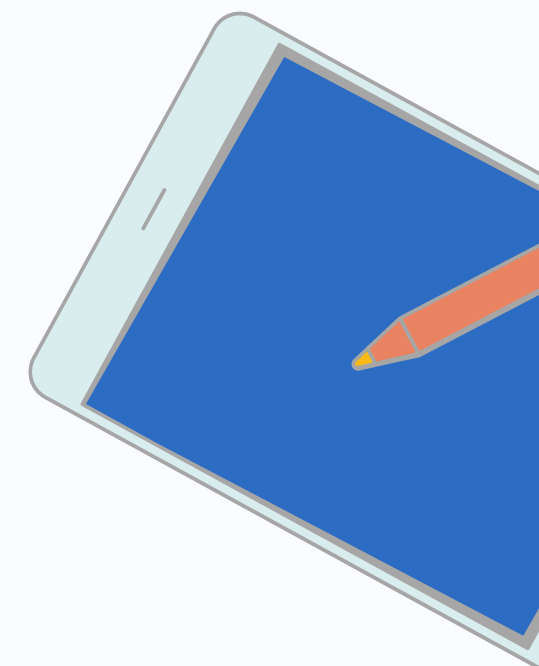
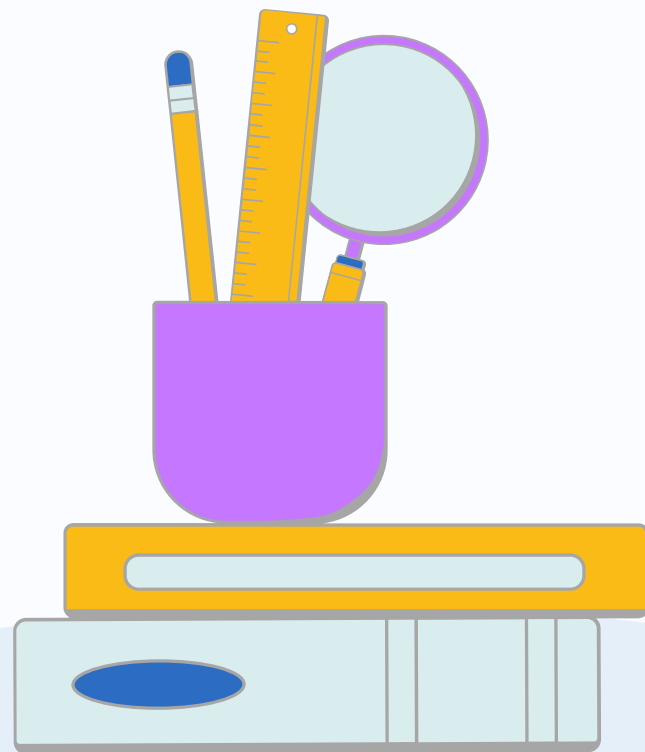
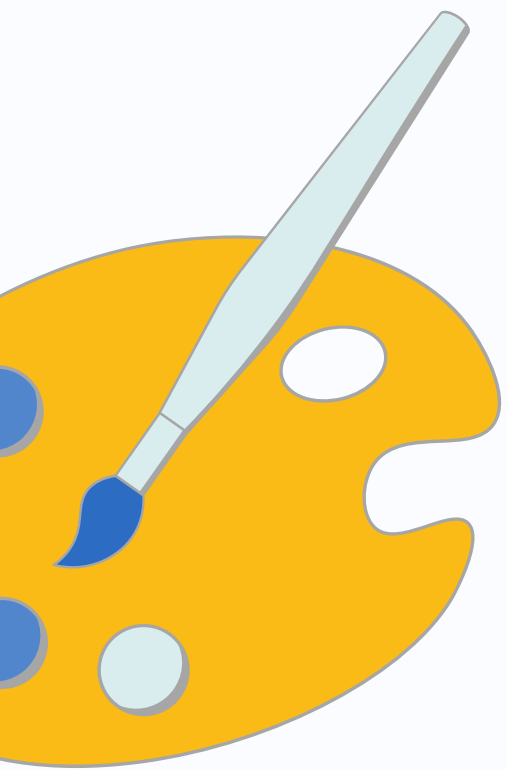

La nostra scuola è...



Didattiche per Ambienti Di Apprendimento

D come Didattiche

La didattica è caratterizzata da **approcci collaborativi e laboratoriali** rivolti alla **centralità dell'alunno**. Nel modello **DADA** il docente è comproprietario, insieme al proprio dipartimento, dell'aula e la **organizza in base alle proprie esigenze** (i libri, gli strumenti, i poster, i colori), fino a strutturare il setting dell'aula (disposizione di banchi e sedie) **secondo la propria visione e la propria didattica**.

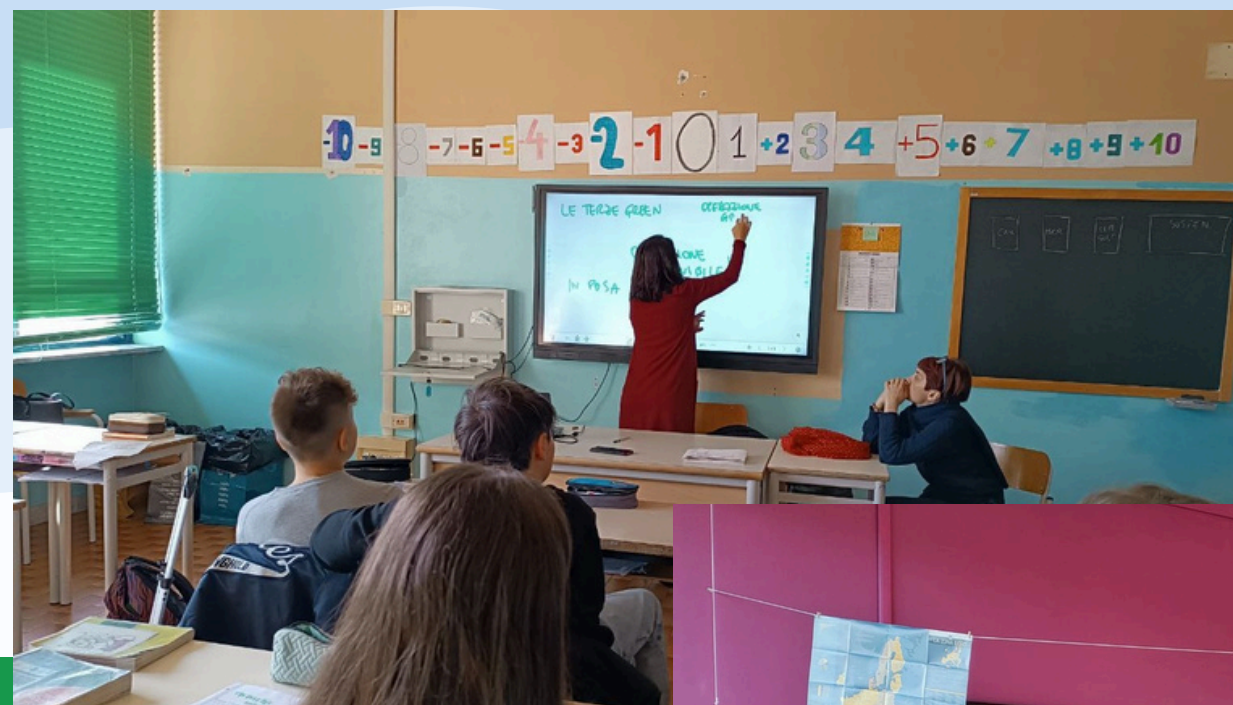

A come Ambiente

La scuola si trasforma progressivamente in un **edificio apprenditivo**. Tutti gli spazi fruibili (corridoi, portici, androni, giardini, ...) usati (e curati) anche dagli studenti, possono diventare **luoghi “sociali”** per apprendimenti formali, non formali e informali.



A come Apprendimenti

Al centro del processo formativo ci sono le esigenze, i bisogni, le necessità delle alunne e degli alunni che diventano **protagonisti** del proprio vissuto, **responsabili** della propria carriera scolastica, **motivati** a partecipare alla vita della comunità educante.



L'identità del nostro istituto



Numerosi progetti e iniziative volte a promuovere la **lettura**

Alta percentuale di docenti di ruolo garantisce la **continuità didattica**

Promozione di **competenze civiche** e stili di vita sani, improntati alla **sicurezza**, alla **sostenibilità ambientale** e all'**inclusione sociale**

Inclusione di tutti gli alunni/e, con particolare attenzione agli **alunni con bisogni educativi speciali (BES)** e **stranieri**

Promozione delle **discipline scientifiche** attraverso diverse iniziative (laboratori, uscite didattiche, incontri con esperti)



Servizio di **prestito**
d'uso presso la
biblioteca della
scuola



I PROGETTI DELLA CAIROLI

#ioleggoperché
ampliamento dell'offerta
della nostra
biblioteca scolastica

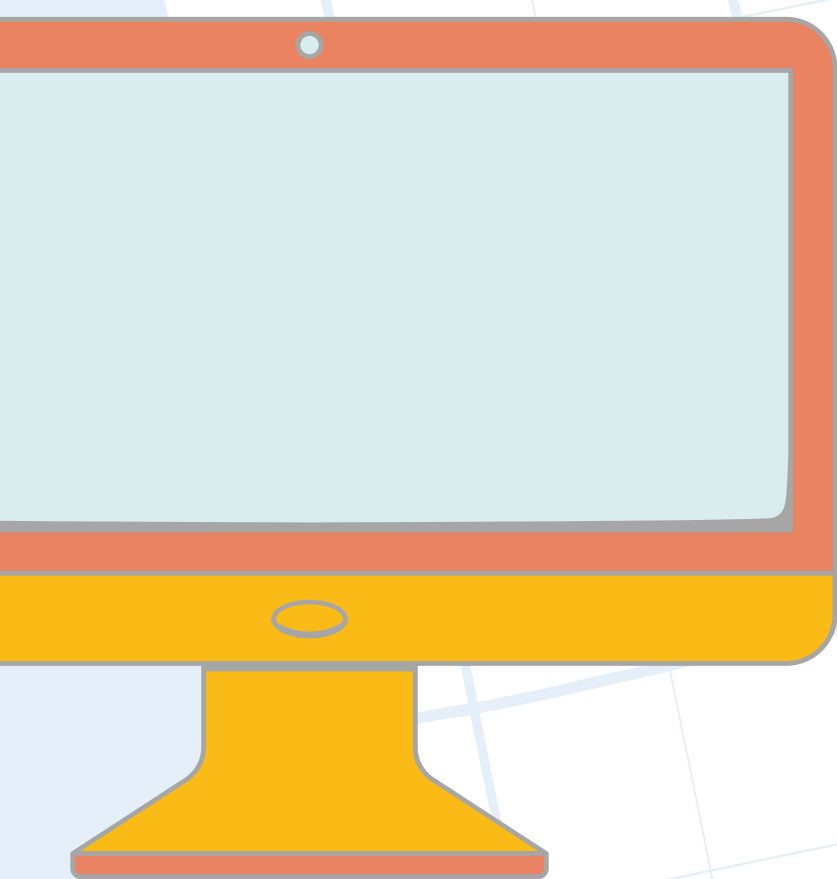
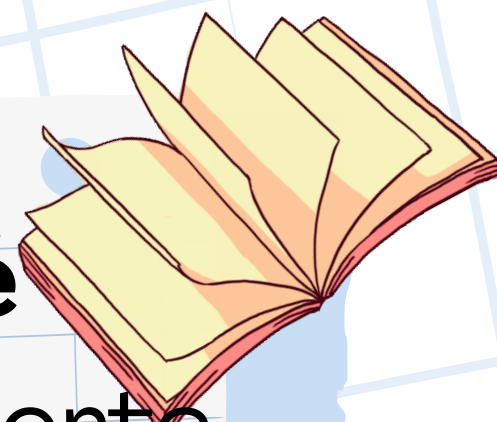



Giochi Matematici
d'autunno (Centro Pristem
dell'Università Bocconi)



Pi-greco Day
14 marzo

π



Provaci ancora SAM
progetti sul territorio,
supporto didattico, laboratori
scientifici,
attività sportive, lavoro su
competenze relazionali



**Gruppo
sportivo
scolastico**



Settimana Verde
alla Cairolì
(fine maggio)



**Laboratorio
scuola-formazione**



**Sportello
psicologico**
a scuola
(dott.ssa Fella)



Educatore
a scuola
(attività di
team building)

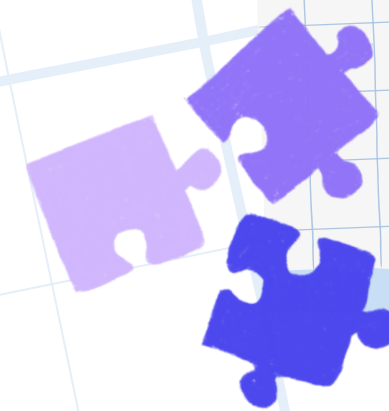

Attività trasversali
di **lotta** al **bullismo**
e **cyberbullismo**



...e molti altri ancora!



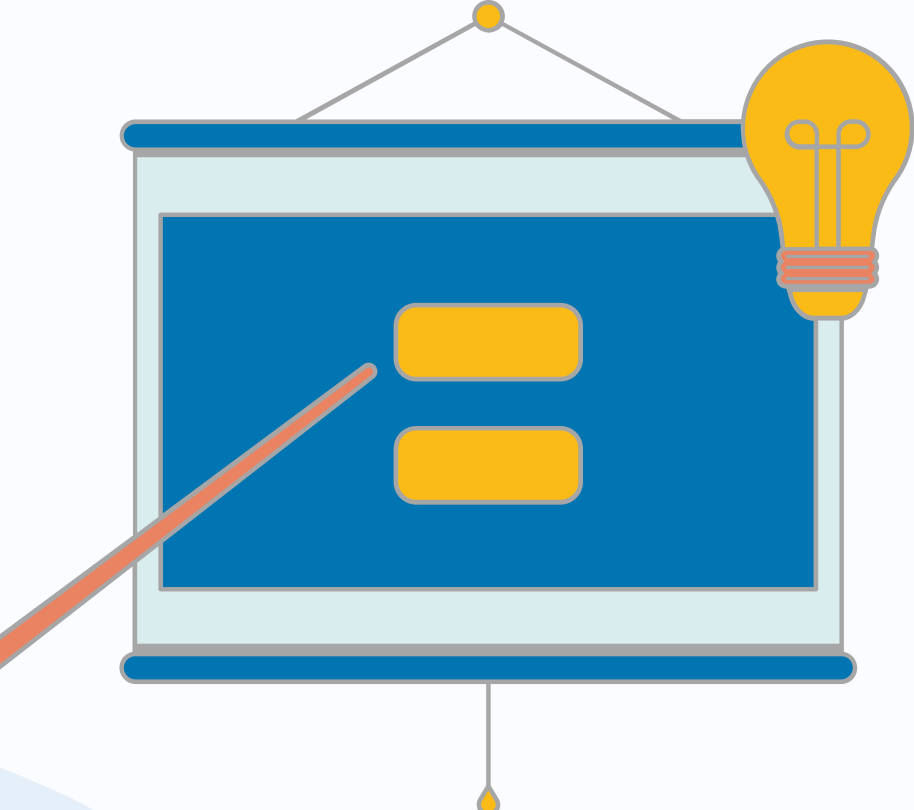

Rapporto scuola-famiglia

Patto educativo di corresponsabilità scuola-famiglia

Improntato su fiducia e serenità per favorire ogni forma di collaborazione, nel rispetto dei reciproci ruoli e competenze

- **Considerare** la **scuola** un **impegno importante**
- **Impartire** ai ragazzi e alle ragazze le **regole del vivere civile**
- **Agevolare** il sereno **inserimento** dei ragazzi, trasmettendo tranquillità nel momento del distacco
- **Educare alla tolleranza e al rispetto** al fine di evitare l'insorgere di pregiudizi, emarginazione e atti di bullismo





Comunicazioni scuola-famiglia

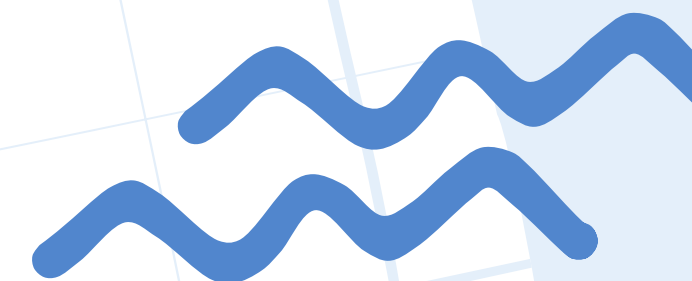

**Diario scolastico e
registro elettronico**

2 riunioni annuali

Colloqui individuali

Schede di valutazione
(febbraio e giugno)

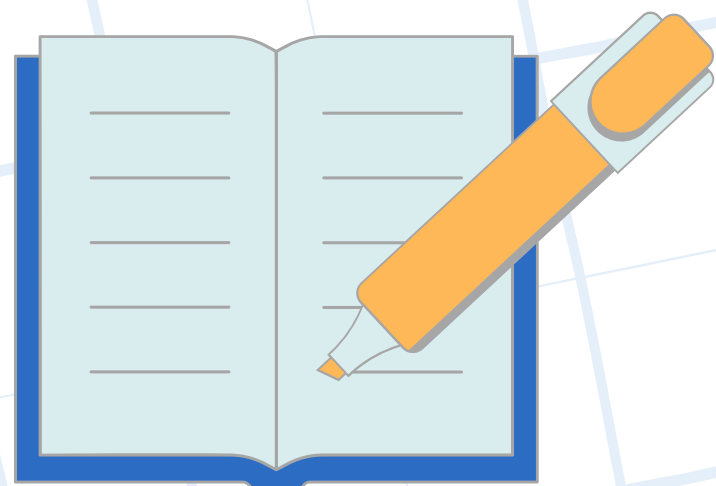

Inclusione



Particolare attenzione ad alunni **stranieri** e alunni con **Bisogni Educativi Speciali** (disabilità, disturbi neurosviluppo, disturbi specifici apprendimento o difficoltà linguistiche e socio-culturali)

Predisposizione **PEI** o **PDP**
(L. 104/1994, L. 170/2010, CM 21-12-2012)

Promozione di corsi e formazione rivolti a tutto il **personale scolastico** su inclusione e **metodologie didattiche inclusive**



Informazioni utili per l'iscrizione

QUANDO?

dal
13 gennaio 2026
al
14 febbraio 2026

DOVE?

Esclusivamente ONLINE,
all'indirizzo:
<https://unica.istruzione.gov.it/it/orientamento/iscrizioni>

COME?

Per iscrivere i propri figli
occorre
**registrarsi sul sito del
Ministero.** Si riceverà
sulla propria casella
di posta elettronica un
**codice personale
di accesso** a Iscrizioni
OnLine.

Plesso: via Torrazza Piemonte 10

Codice meccanografico: TOMM866013

- Una volta inserite tutte le informazioni richieste, il modulo sarà inoltrato **online** alla scuola, attraverso la procedura guidata.
- Successivamente la famiglia riceverà alla casella di posta elettronica indicata in fase di registrazione, un **messaggio** di **corretta acquisizione della domanda**.
- La famiglia può poi seguire tutto l'iter della domanda attraverso lo stesso servizio di **IscrizioniOnline**.

Supporto alla compilazione della domanda

Il **personale di segreteria didattica** sarà a disposizione delle famiglie per ogni chiarimento, consulenza ed **assistenza**, presso gli **uffici di segreteria** di via Torrazza Piemonte 10, su appuntamento telefonando al numero **011.01167270** o inviando una mail a **didattica@cairoli.edu.it**

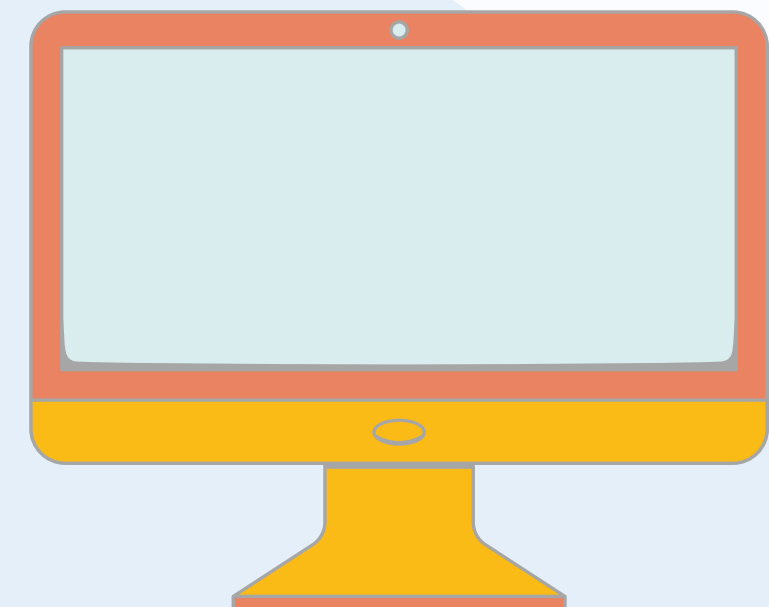
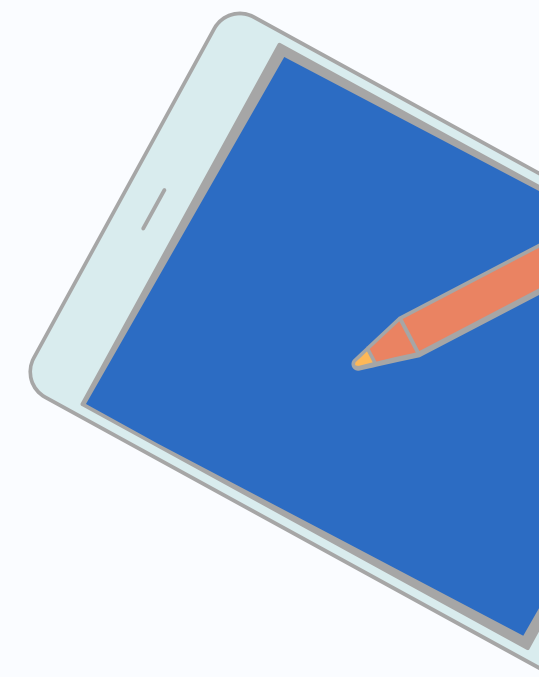

Per ogni aggiornamento o informazione...



Visita il nostro sito:

www.cairol.edu.it

Oppure seguici sui social



Instagram



facebook